

**2** Visuel 2  
Ech :

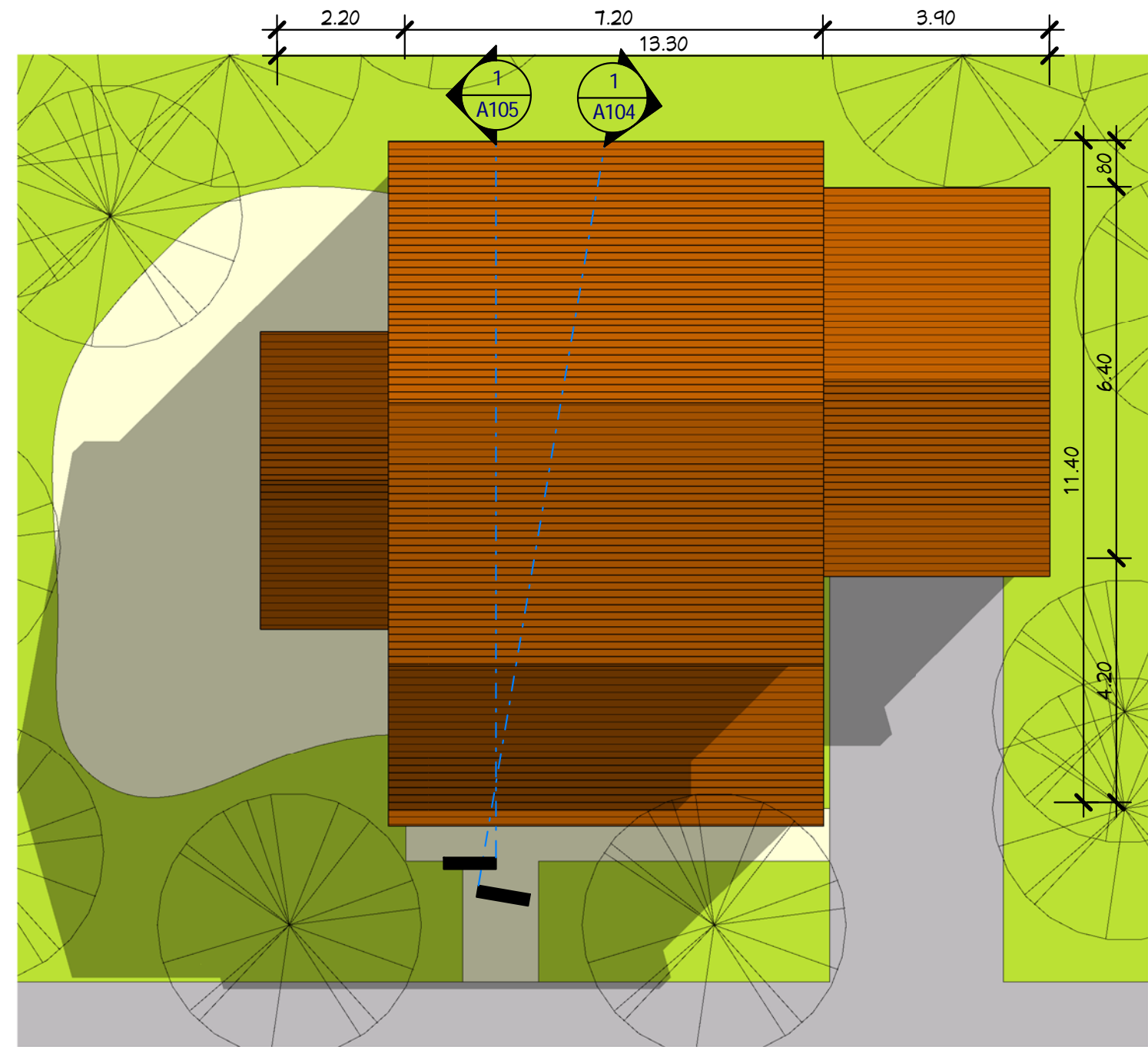

**3** Visuel 1  
Ech :



**1** Plan Masse  
Ech : 1 : 100

**Nomenclature des pièces**

N#	Nom	SHaB
Niveau 0		
1	Entrée	2.37 m <sup>2</sup>
2	Séjour	22.02 m <sup>2</sup>
3	S.à M.	14.39 m <sup>2</sup>
4	Cuisine	7.48 m <sup>2</sup>
5	CH1	11.15 m <sup>2</sup>
6	WC1	1.30 m <sup>2</sup>
7	PL0	1.08 m <sup>2</sup>
8	SDB1	3.74 m <sup>2</sup>
9	Dressing	2.00 m <sup>2</sup>
10	Cellier	5.46 m <sup>2</sup>
		70.99 m <sup>2</sup>

**Annexes**

N#	Nom	SHaB
30	Garage	21.09 m <sup>2</sup>
Total:		21.09 m <sup>2</sup>

**Nomenclature des pièces**

N#	Nom	SHaB
Niveau 1		
11	CH2	10.38 m <sup>2</sup>
13	PL2	1.01 m <sup>2</sup>
14	CH3	10.82 m <sup>2</sup>
15	PL3	1.07 m <sup>2</sup>
16	CH4	10.92 m <sup>2</sup>
17	PL4	1.03 m <sup>2</sup>
18	SDB2	6.05 m <sup>2</sup>
19	Dressing 1	2.16 m <sup>2</sup>
20	Dgt	3.93 m <sup>2</sup>
		47.36 m <sup>2</sup>
Total:		118.34 m <sup>2</sup>

**Tab. des SHoN**

Niveau	SHoN
Niveau 0	82.89 m <sup>2</sup>
Niveau 1	49.64 m <sup>2</sup>
Total:	132.53 m <sup>2</sup>

**Plan de Masse**

Habitable : 118,50 m<sup>2</sup>  
Garage : 21,00 m<sup>2</sup>

Ref B\_10132\_D

Nota Bene: Interdiction de construire avec ces plans de concept.  
Ce plan de concept est adaptable suivant la demande particulière du client.  
Contactez - Nous <http://www.realcrea.fr/contact>

Conformément aux lois n°57-298 11/3/1957 et n°85-660 du 3/7/1985, le client s'interdit de procéder à toute copie, autre que celles autorisées dans le cadre d'utilisation personnelle

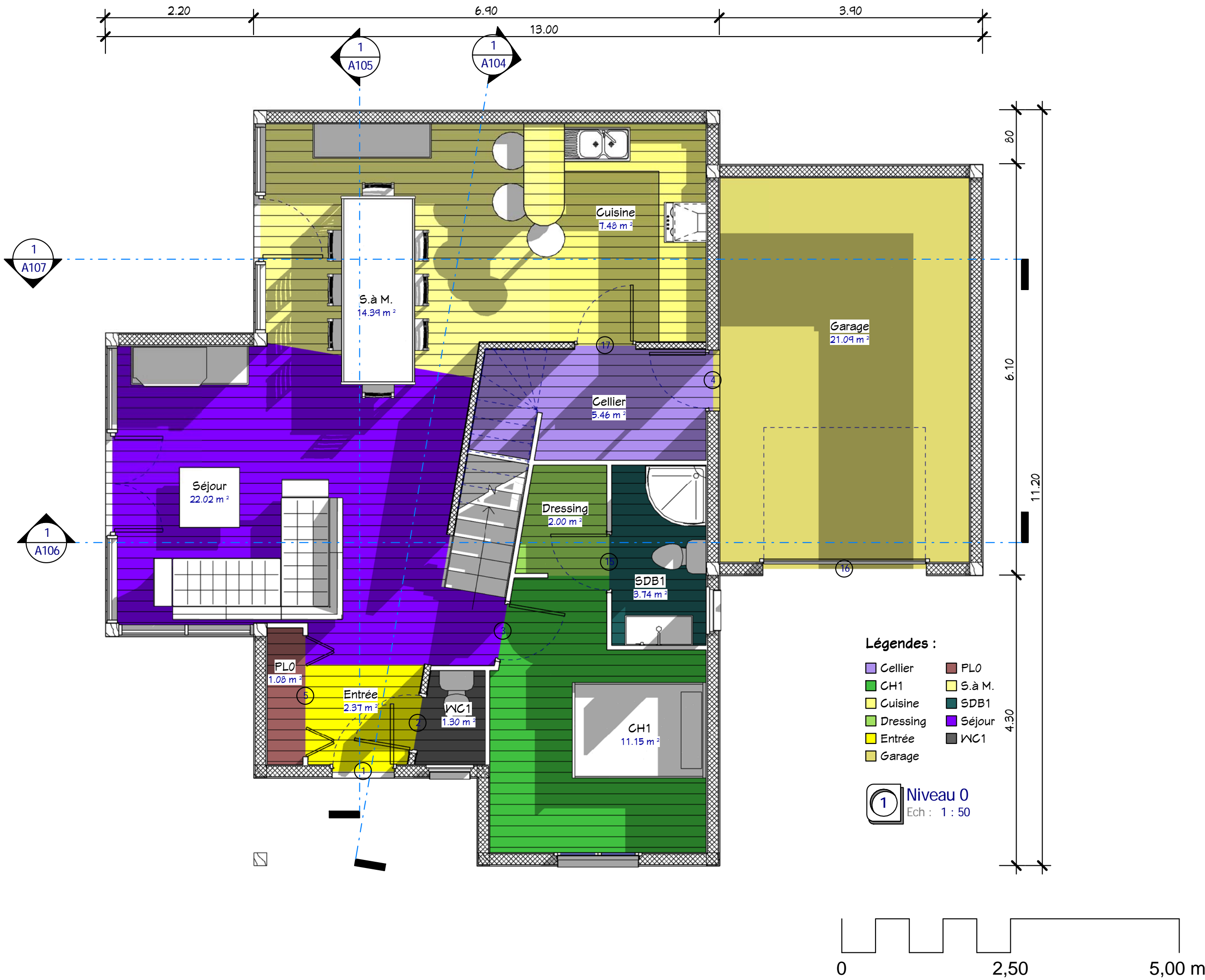

<b>Rez de chaussée</b>	
Ref#:	B_10132_D
Ind#:	A
Date:	
Dessiné par:	Auteur
Vérifié par:	Vérificateur
Echelle	
<b>A102</b>	
1 : 50	

**Habitable : 118,50 m<sup>2</sup>**  
**Garage : 21,00 m<sup>2</sup>**  
**Ref B\_10132\_D**

Nota Bene: Interdiction de construire avec ces plans de concept.  
 Ce plan de concept est adaptable suivant la demande particulière du client.  
 Contactez - Nous <http://www.realcrea.fr/contact>

Conformément aux lois n°57-298 11/3/1957 et n°85-660 du 3/7/1985, le client s'interdit de procéder à toute copie, autre que celles autorisées dans le cadre d'utilisation personnelle

Consultant  
 @ **crea2**  
 26/04/2012 12:03:32





- Légendes :**
- CH2
  - CH3
  - CH4
  - Dgt
  - Dressing 1
  - PL2
  - PL3
  - PL4
  - SDB2

**1** Niveau 1  
Ech : 1 : 50

<b>Etage</b>	
Ref# : B_10132_D	Ind# : A
Date :	Auteur
Verifié par :	Vérificateur
<b>A103</b>	
Echelle 1 : 50	

**Habitable : 118,50 m<sup>2</sup>**  
**Garage : 21,00 m<sup>2</sup>**  
**Ref B\_10132\_D**

**Nota Bene:** Interdiction de construire avec ces plans de concept. Ce plan de concept est adaptable suivant la demande particulière du client. Contactez - Nous <http://www.realcrea.fr/contact>

Conformément aux lois n°57-298 11/3/1957 et n°85-660 du 3/7/1985, le client s'interdit de procéder à toute copie, autre que celles autorisées dans le cadre d'utilisation personnelle

Consultant  
**crea**  
 @

26/04/2012 12:03:40

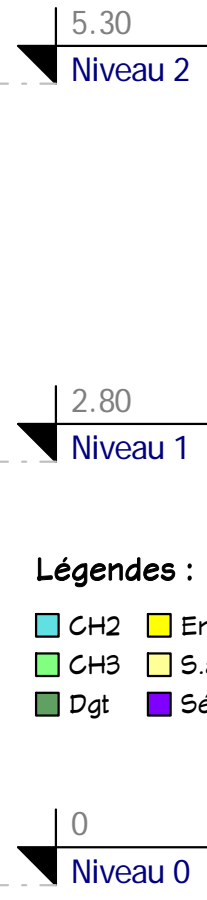
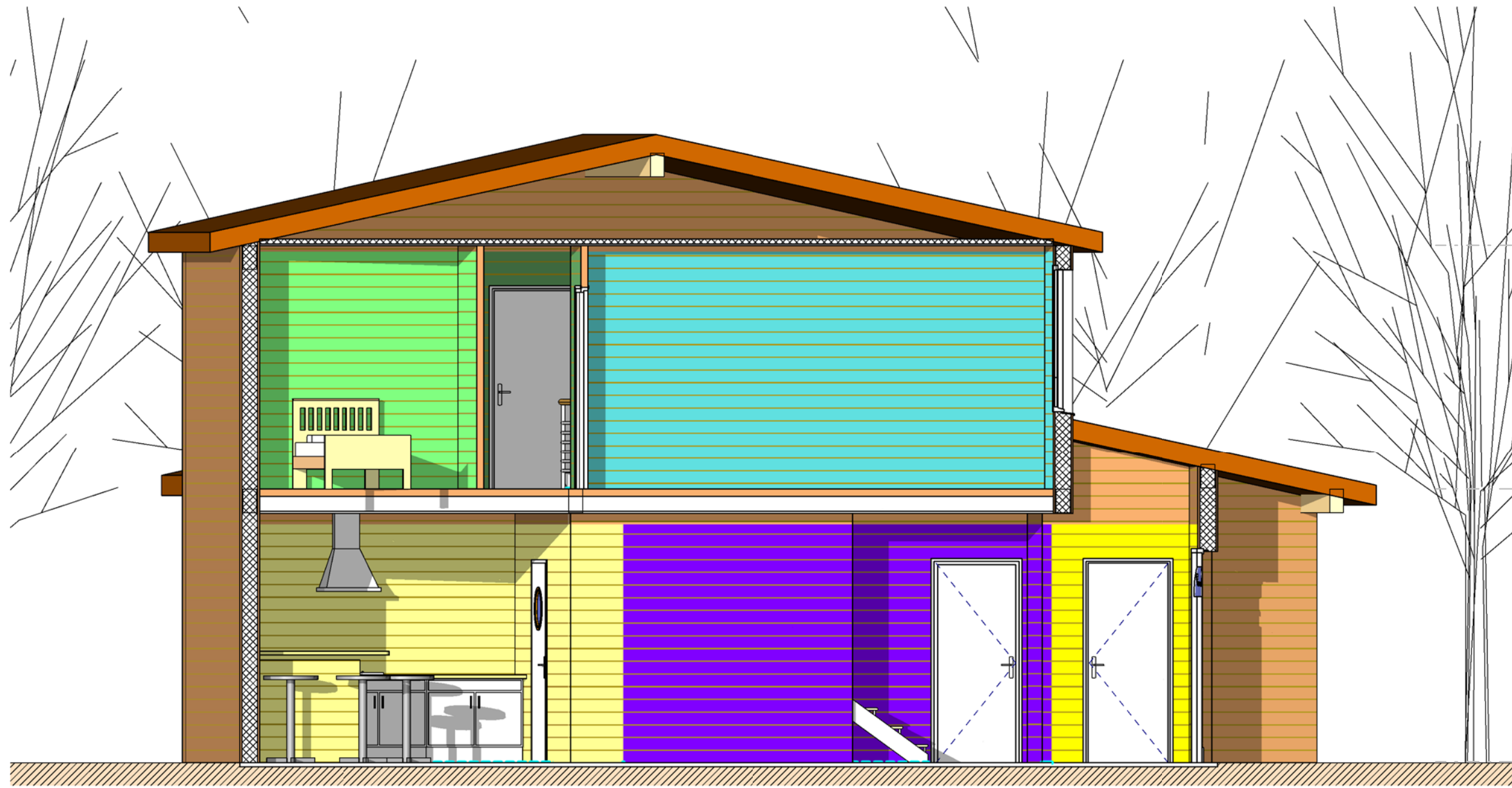

- Légendes :**
- CH2
  - CH3
  - Dgt
  - Entrée
  - S. à M.
  - Séjour

**1** Coupe 1  
Ech : 1 : 50

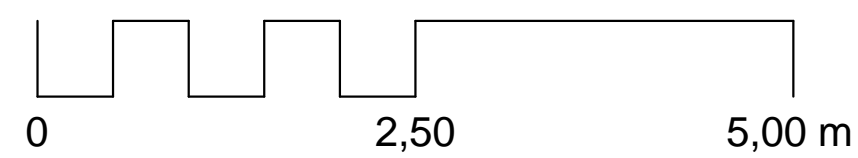

<b>Coupe 1</b>	
Ref # : B_10132_D	Ind # : A
Date :	Auteur
Dessiné par :	Vérificateur
Echelle 1 : 50	

**Habitable : 118,50 m<sup>2</sup>**  
**Garage : 21,00 m<sup>2</sup>**  
**Ref B\_10132\_D**

Nota Bene: Interdiction de construire avec ces plans de concept. Ce plan de concept est adaptable suivant la demande particulière du client. Contactez - Nous <http://www.realcrea.fr/contact>

Conformément aux lois n°57-298 11/3/1957 et n°85-660 du 3/7/1985, le client s'interdit de procéder à toute copie, autre que celles autorisées dans le cadre d'utilisation personnelle

**CREA** @ Consultant  
 26/04/2012 12:03:49



5.30  
Niveau 2

2.80  
Niveau 1

0  
Niveau 0

- Légendes :**
- CH2
  - CH3
  - Entrée
  - PL2
  - PL3
  - S.à M.
  - Séjour

1 Coupe 2  
Ech : 1 : 50

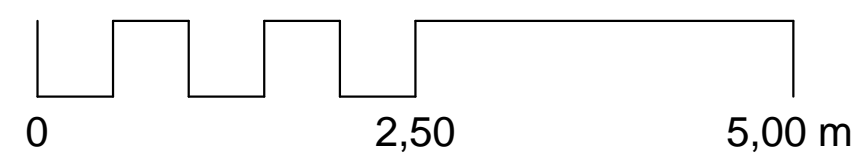

<b>Coupe 2</b>		<b>A105</b>
Ref# : B_10132_D	Ind# : A	
Date :	Auteur	
Dessiné par :	Vérificateur	
Echelle 1 : 50		
<b>Habitable : 118,50 m<sup>2</sup></b>		
<b>Garage : 21,00 m<sup>2</sup></b>		
<b>Ref B_10132_D</b>		
<p>Nota Bene: Interdiction de construire avec ces plans de concept. Ce plan de concept est adaptable suivant la demande particulière du client. Contactez - Nous <a href="http://www.realcrea.fr/contact">http://www.realcrea.fr/contact</a></p> <p>Conformément aux lois n°57-298 11/3/1957 et n°85-660 du 3/7/1985, le client s'interdit de procéder à toute copie, autre que celles autorisées dans le cadre d'utilisation personnelle</p>		
<p>26/04/2012 12:03:56</p>		







5.30  
Niveau 2

2.80  
Niveau 1

0  
Niveau 0

- Légendes :**
- CH2
  - CH4
  - Dressing
  - Garage
  - PL4
  - SDB1
  - Séjour

**1** Coupe 3  
Ech : 1 : 50

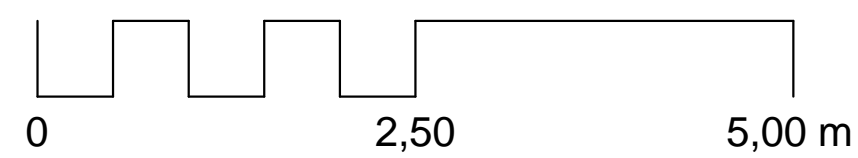

<b>Coupe 3</b>		Ref# : B_10132_D	Ind# : A	<b>A106</b>
		Date :	Auteur	
		Vérifié par :		Echelle
				1 : 50

**Habitable : 118,50 m<sup>2</sup>**  
**Garage : 21,00 m<sup>2</sup>**  
**Ref B\_10132\_D**

Nota Bene: Interdiction de construire avec ces plans de concept. Ce plan de concept est adaptable suivant la demande particulière du client. Contactez - Nous <http://www.realcrea.fr/contact>

Conformément aux lois n°57-298 11/3/1957 et n°85-660 du 3/7/1985, le client s'interdit de procéder à toute copie, autre que celles autorisées dans le cadre d'utilisation personnelle

**cRea2** @ Consultant

26/04/2012 12:04:06



5.30  
Niveau 2

2.80  
Niveau 1

0  
Niveau 0

**Légendes :**

- CH3
- Cuisine
- Garage
- S.à M.
- SDB2

**1** Coupe 4  
Ech : 1 : 50

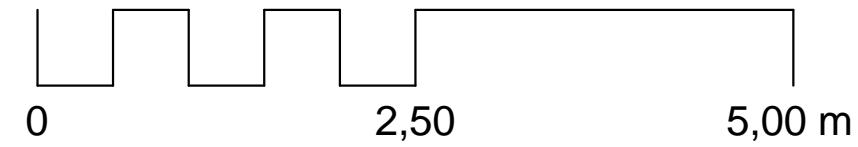

<b>Coupe 4</b>		Ref#:	B_10132_D	Ind#:	A	
		Date:				
		Dessiné par :	Auteur			
		Vérifié par :	Vérificateur			
					Echelle	1 : 50

**Habitable : 118,50 m<sup>2</sup>**  
**Garage : 21,00 m<sup>2</sup>**  
**Ref B\_10132\_D**

**Nota Bene:** Interdiction de construire avec ces plans de concept.  
 Ce plan de concept est adaptable suivant la demande particulière du client.  
 Contactez - Nous <http://www.realcrea.fr/contact>

Conformément aux lois n°57-298 11/3/1957 et n°85-660 du 3/7/1985, le client s'interdit de procéder à toute copie, autre que celles autorisées dans le cadre d'utilisation personnelle

**CREA**  
 @ Consultant

26/04/2012 12:04:18



**1** **Élévation 1**  
Ech : 1 : 100

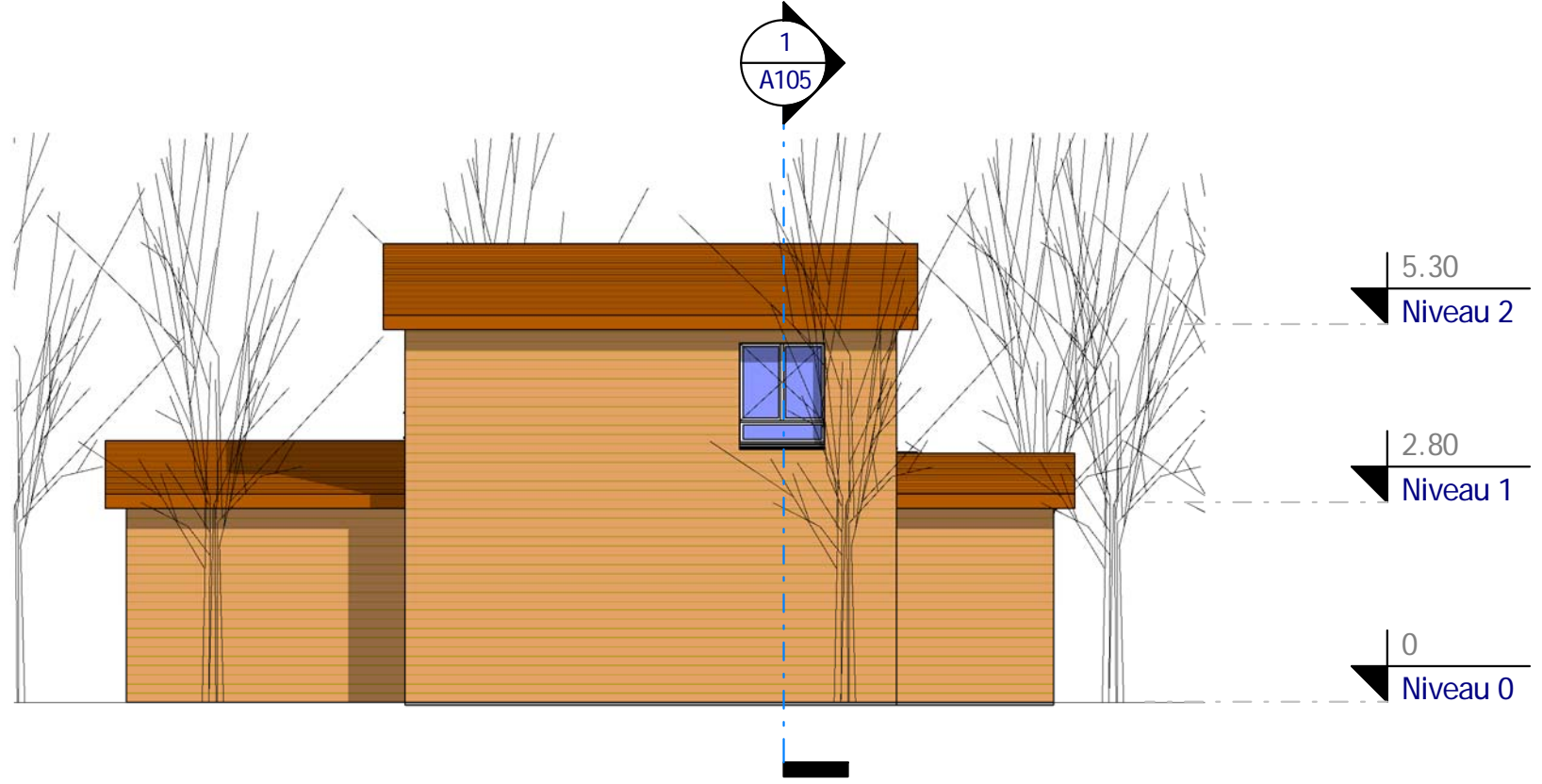

**2** **Élévation 2**  
Ech : 1 : 100

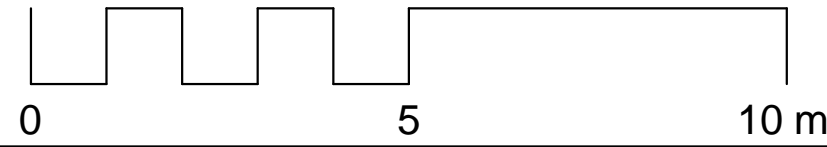

Nota Bene: Interdiction de construire avec ces plans de concept.  
Ce plan de concept est adaptable suivant la demande  
particulière du client.  
Contactez - Nous <http://www.realcrea.fr/contact>



Conformément aux lois n°57-298 11/3/1957 et n°85-660 du  
3/7/1985, le client s'interdit de procéder à toute copie, autre  
que celles autorisées dans le cadre d'utilisation personnelle

26/04/2012 12:04:31

**Habitable : 118,50 m<sup>2</sup>**  
**Garage : 21,00 m<sup>2</sup>**  
**Ref B\_10132\_D**

**Façades 1 & 2**

Ref#:	B_10132_D	Ind#:	A
Date:			
Dessiné par:	Auteur		
Vérifié par:	Vérificateur		
			Echelle
			1 : 100

**A108**



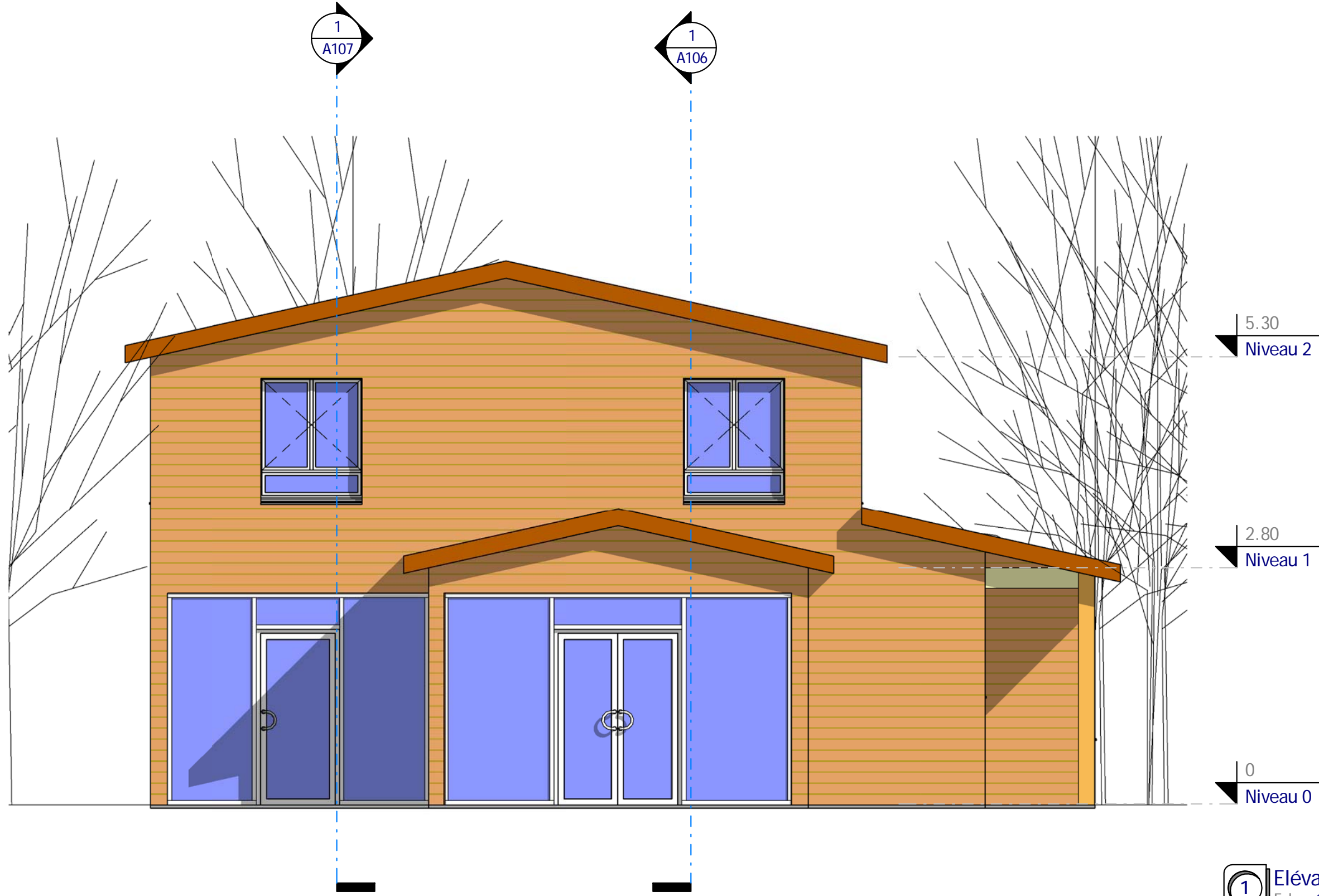

1 Elévation 3  
Ech : 1 : 50

Façade 3

Habitable : 118,50 m<sup>2</sup>  
Garage : 21,00 m<sup>2</sup>  
Ref B\_10132\_D

Nota Bene: Interdiction de construire avec ces plans de concept.  
Ce plan de concept est adaptable suivant la demande particulière du client.  
Contactez - Nous <http://www.realcrea.fr/contact>

Conformément aux lois n°57-298 11/3/1957 et n°85-660 du 3/7/1985, le client s'interdit de procéder à toute copie, autre que celles autorisées dans le cadre d'utilisation personnelle

Consultant

Ref#:	B_10132_D	Ind #:	A
Date :			
Dessiné par :	Auteur		
Vérifié par :	Vérificateur		
Echelle			
1 : 50			



**1** **Élévation 4**  
Ech : 1 : 50

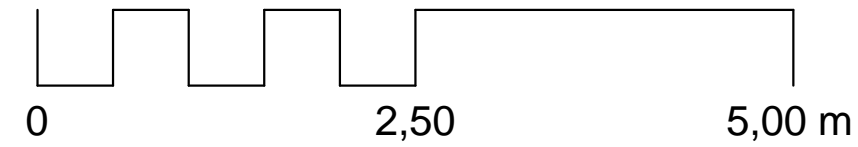

<b>Façade 4</b>	
Ref# : B_10132_D	Ind# : A
Date :	Auteur
Dessiné par :	Vérificateur
Echelle 1 : 50	

**Habitable : 118,50 m<sup>2</sup>**  
**Garage : 21,00 m<sup>2</sup>**  
**Ref B\_10132\_D**

Nota Bene: Interdiction de construire avec ces plans de concept. Ce plan de concept est adaptable suivant la demande particulière du client. Contactez - Nous <http://www.realcrea.fr/contact>

Conformément aux lois n°57-298 11/3/1957 et n°85-660 du 3/7/1985, le client s'interdit de procéder à toute copie, autre que celles autorisées dans le cadre d'utilisation personnelle

**CREA**  
@ Consultant

26/04/2012 12:05:08





**2** Visuel 4  
Ech :



**1** Visuel 3  
Ech :

## Visuels 3 & 4

Ref #:	B_10132_D	Ind #:	A
Date :		Dessiné par :	Auteur
		Vérifié par :	Vérificateur
			Echelle

A111

Habitable : 118,50 m<sup>2</sup>  
Garage : 21,00 m<sup>2</sup>

Ref B\_10132\_D

Nota Bene: Interdiction de construire avec ces plans de concept.  
Ce plan de concept est adaptable suivant la demande particulière du client.  
Contactez - Nous <http://www.realcrea.fr/contact>

Conformément aux lois n°57-298 11/3/1957 et n°85-660 du 3/7/1985, le client s'interdit de procéder à toute copie, autre que celles autorisées dans le cadre d'utilisation personnelle