



2 Visuel 1



3 Visuel 2

Nomenclature des pièces		
Ref.	Nom	M ² Hab.
1	Pièce à vivre	41.54 m ²
2	Suite Parente	13.28 m ²
3	CH.1	10.79 m ²
4	CH.2	10.32 m ²
5	SDB	6.01 m ²
6	Douche	5.78 m ²
7	WC	1.14 m ²
8	L. Tech	1.22 m ²
Total général		90.08 m ²

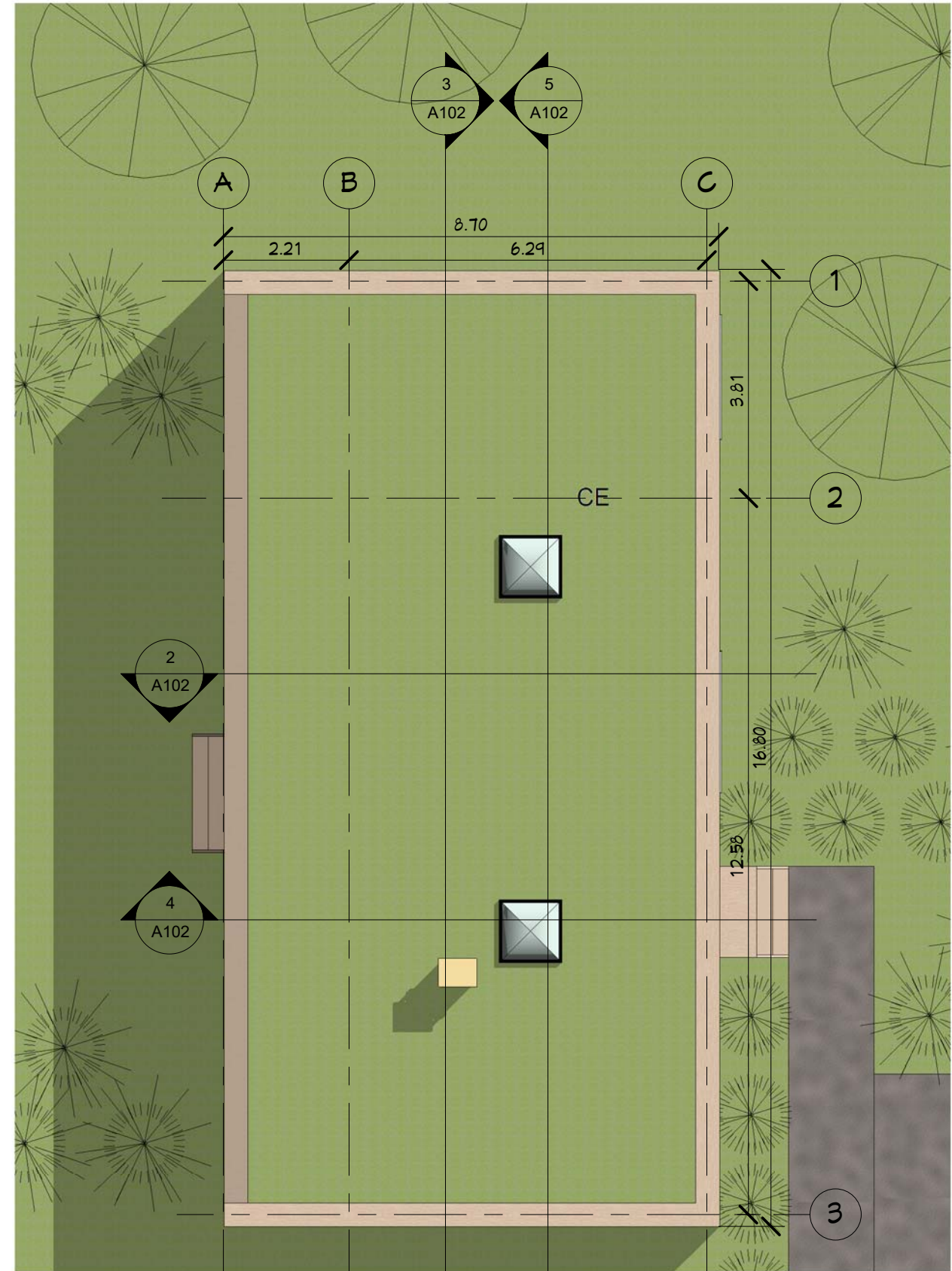

1 Masse
1 : 100

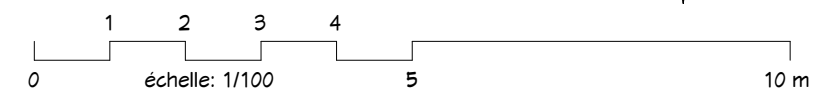
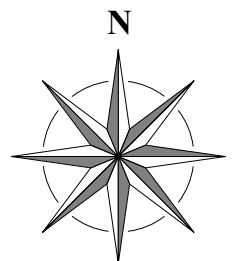

Propriété :
Propriétaire

S. Plancher 95 m²

Ref: BT_19095_D

Date :

Indice

Plan Masse, Visuels 1, 2

Ref: 0001 Dessiné par: Vérifié par: Auteur: Vérificateur
Ce document n'est pas un plan d'exécution. Il ne peut pas être utilisé pour la réalisation des ouvrages. Tous les ouvrages devront faire l'objet d'une étude technique et l'implantation être réalisée par un géomètre expert.

A101

Echelle : 1 : 100

cReal² Consultant
61, Rue du Val André
78560 - Le Port Marly
Tel. +33 950 517 137
Fax. +33 955 517 137
www.realcrea.fr
realcrea.fr@gmail.com

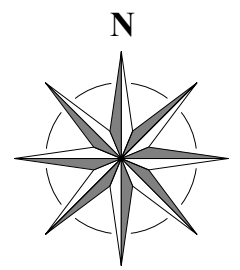
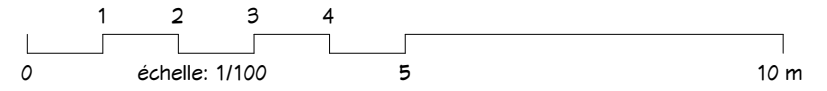
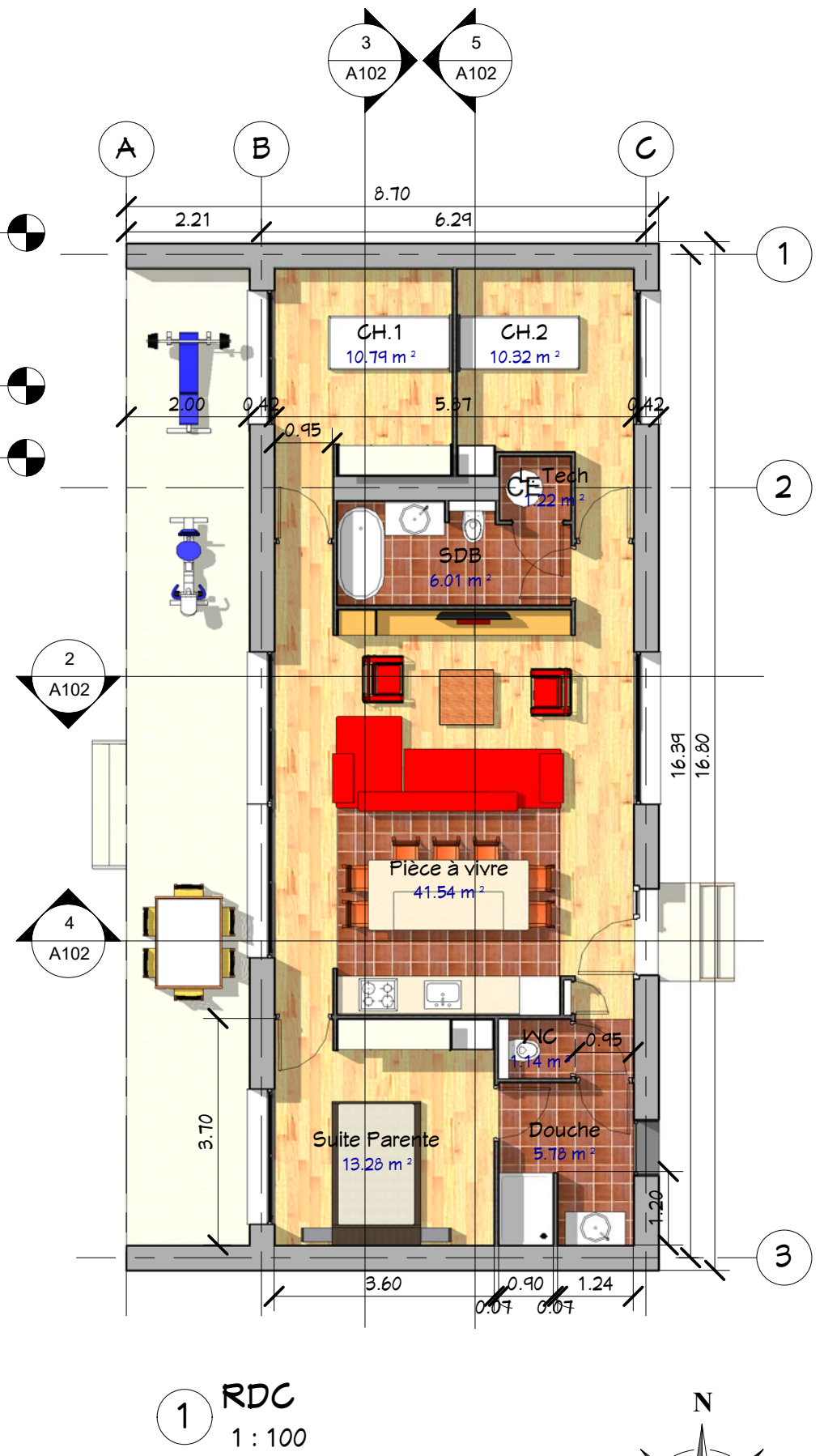
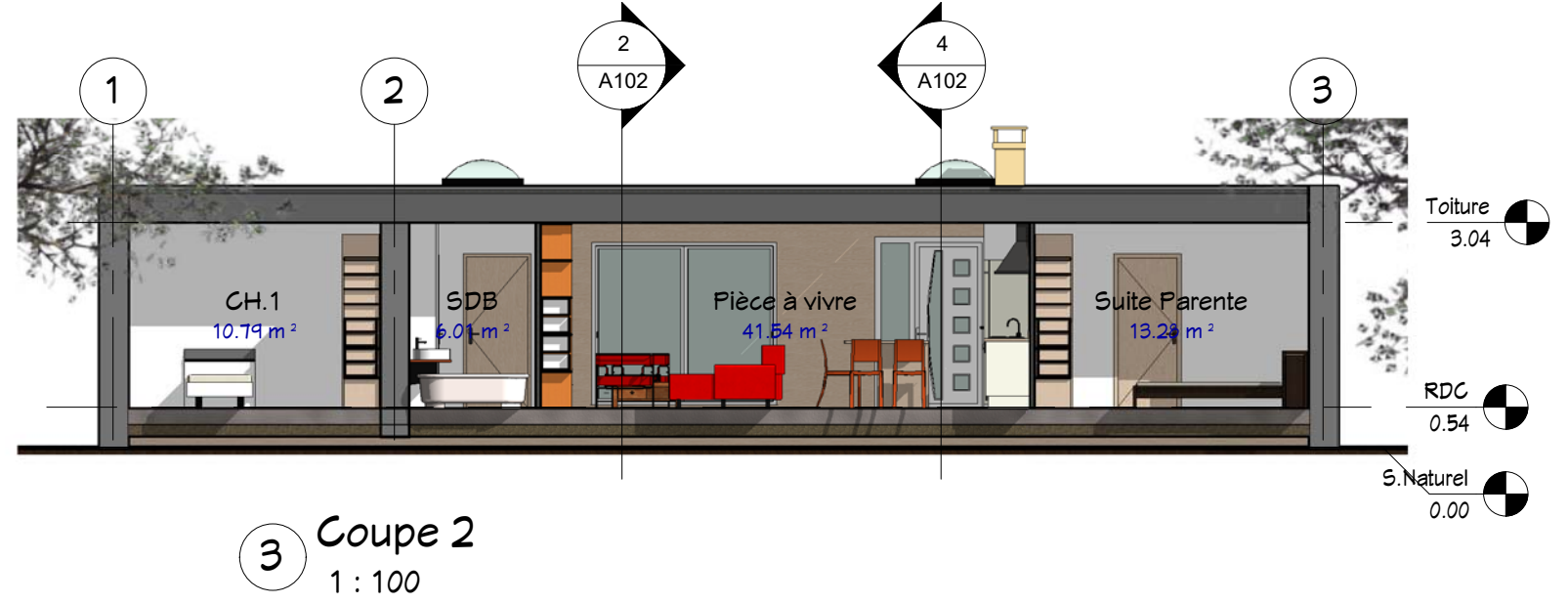
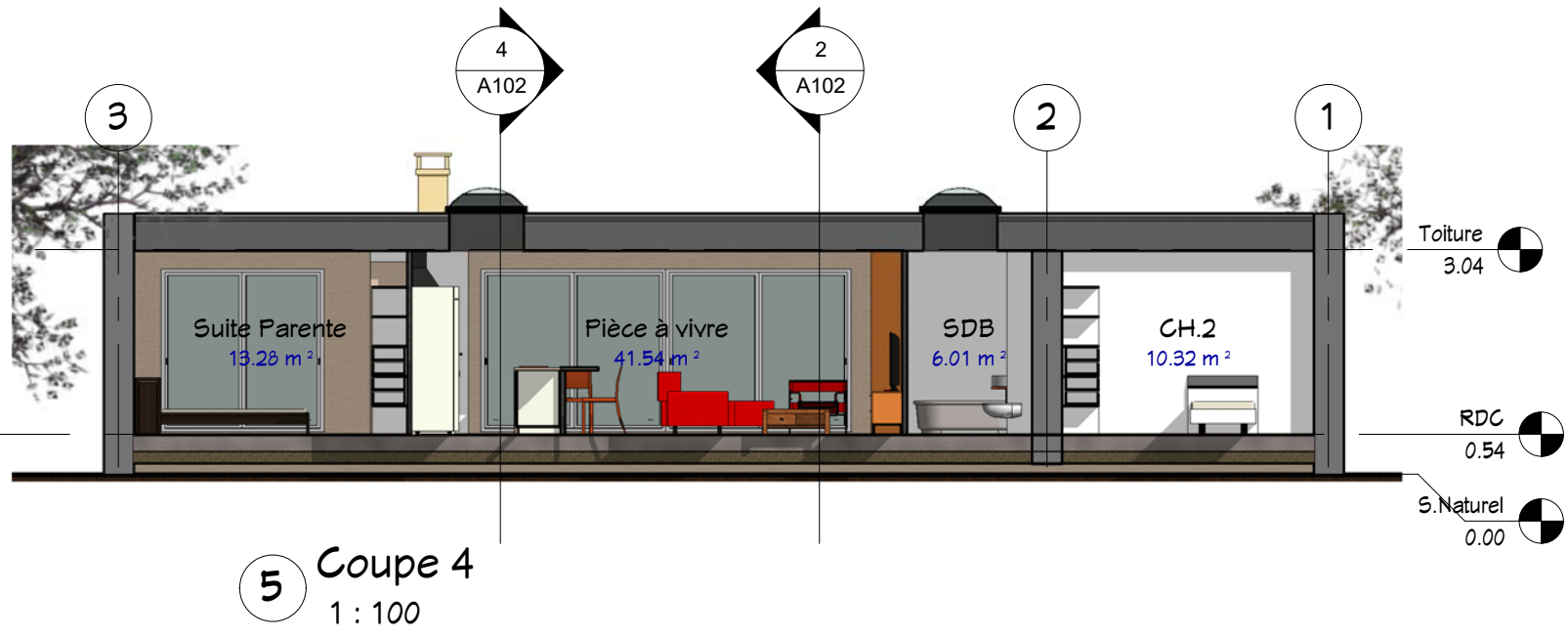
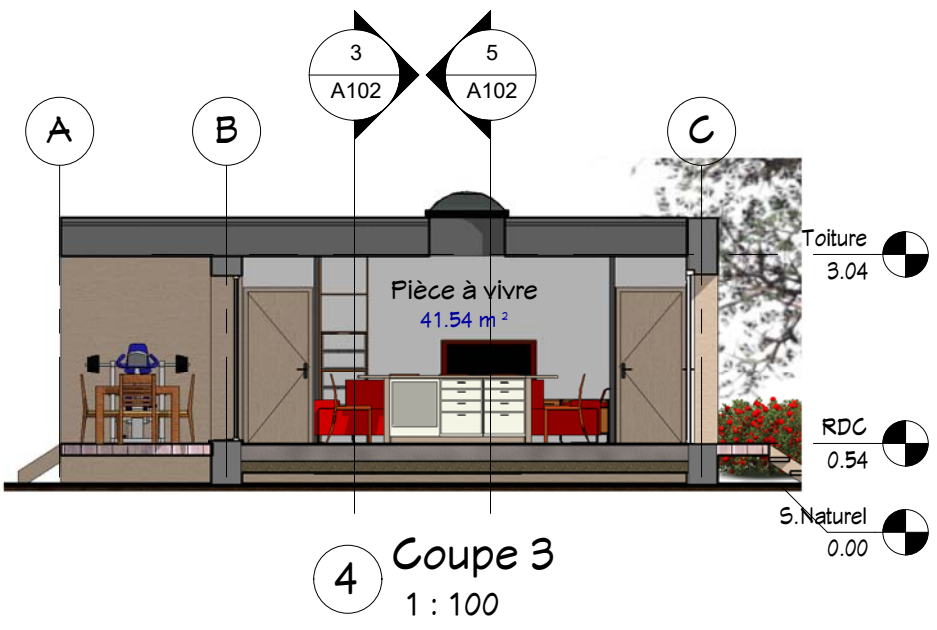
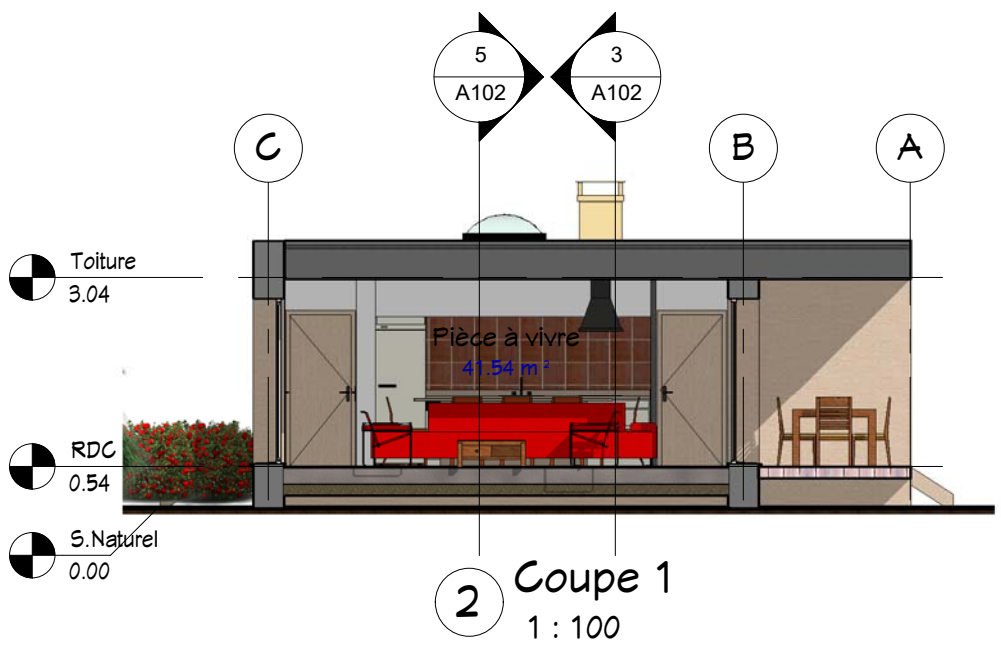

Propriétaire : **Propriétaire**

S. Plancher 95 m²
Ref. BT_19095_D

Date :

Index :

Yues en Plan & Coupes

Ref: 0001 Dessiné par: Vérifié par: Auleur: Vérificateur
Ce document n'est pas un plan d'exécution. Il ne peut pas être utilisé pour la réalisation des ouvrages. Tous les ouvrages devront faire l'objet d'une étude technique et l'implantation être réalisée par un géomètre expert.

A102

Echelle : 1 : 100

cReal @ Consultant
61, Rue du Val André
78560 - Le Port Marly
Tel. +33 950 517 137
Fax. +33 955 517 137
www.realcrea.fr
realcrea.fr@gmail.com

18/05/2014 10:42:33 D:\Crea-IL\Travaux courants\Ref Maison d'ivi : nvt

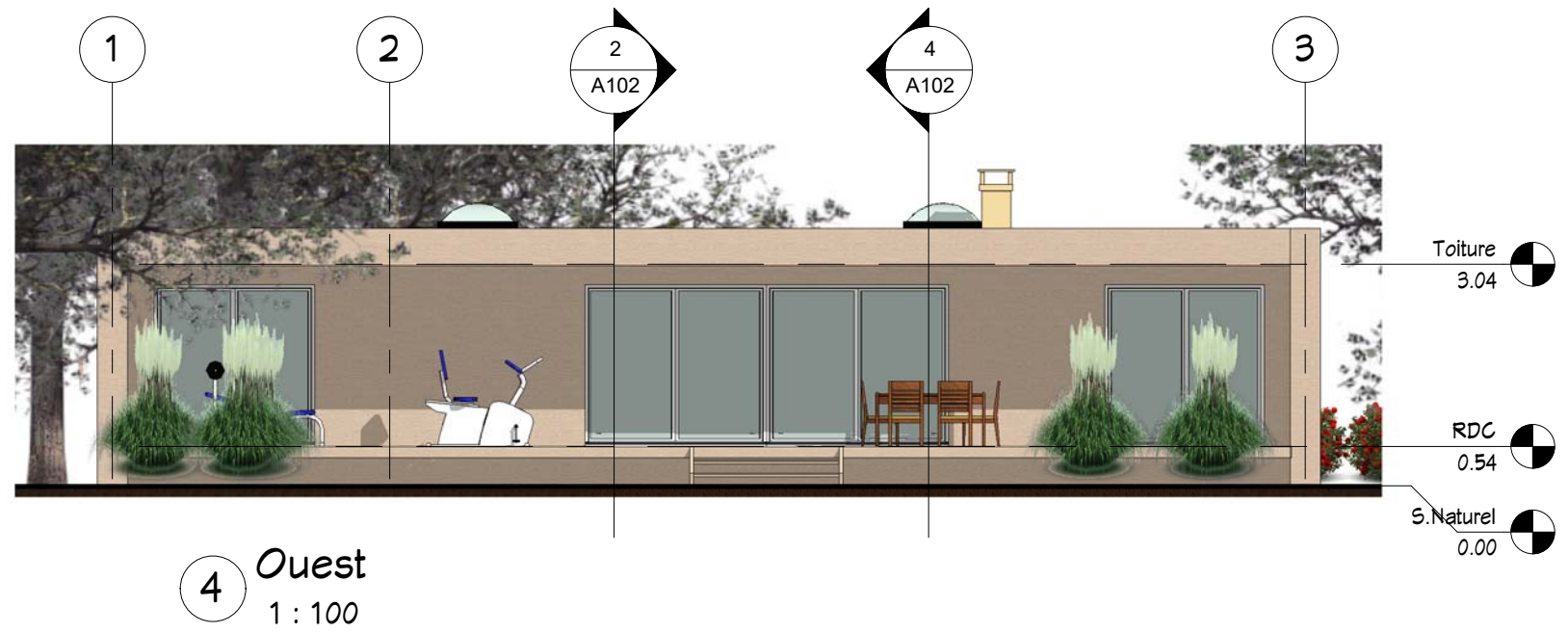
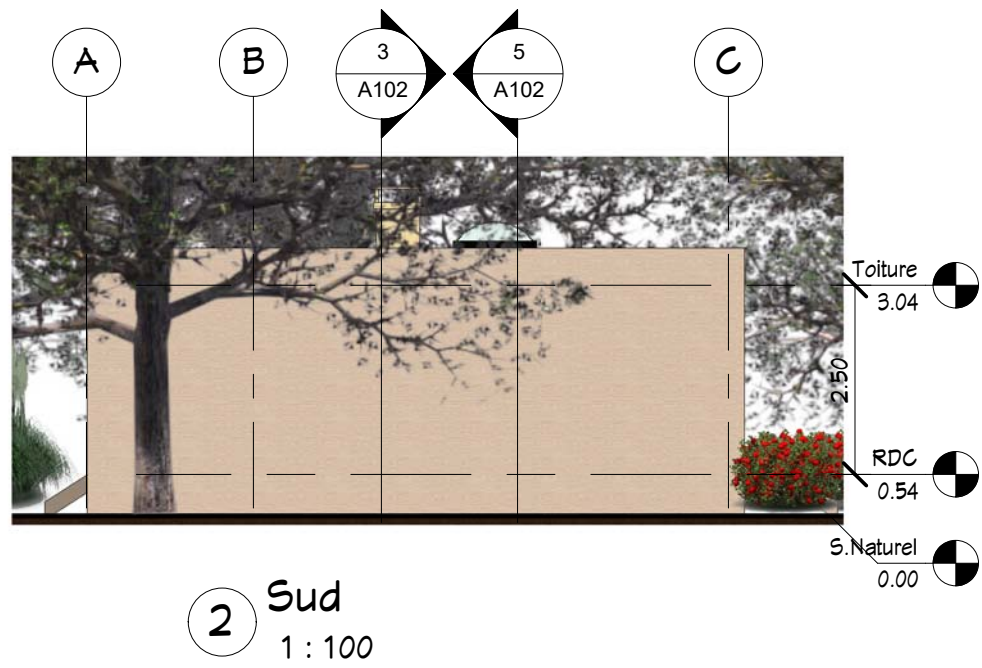
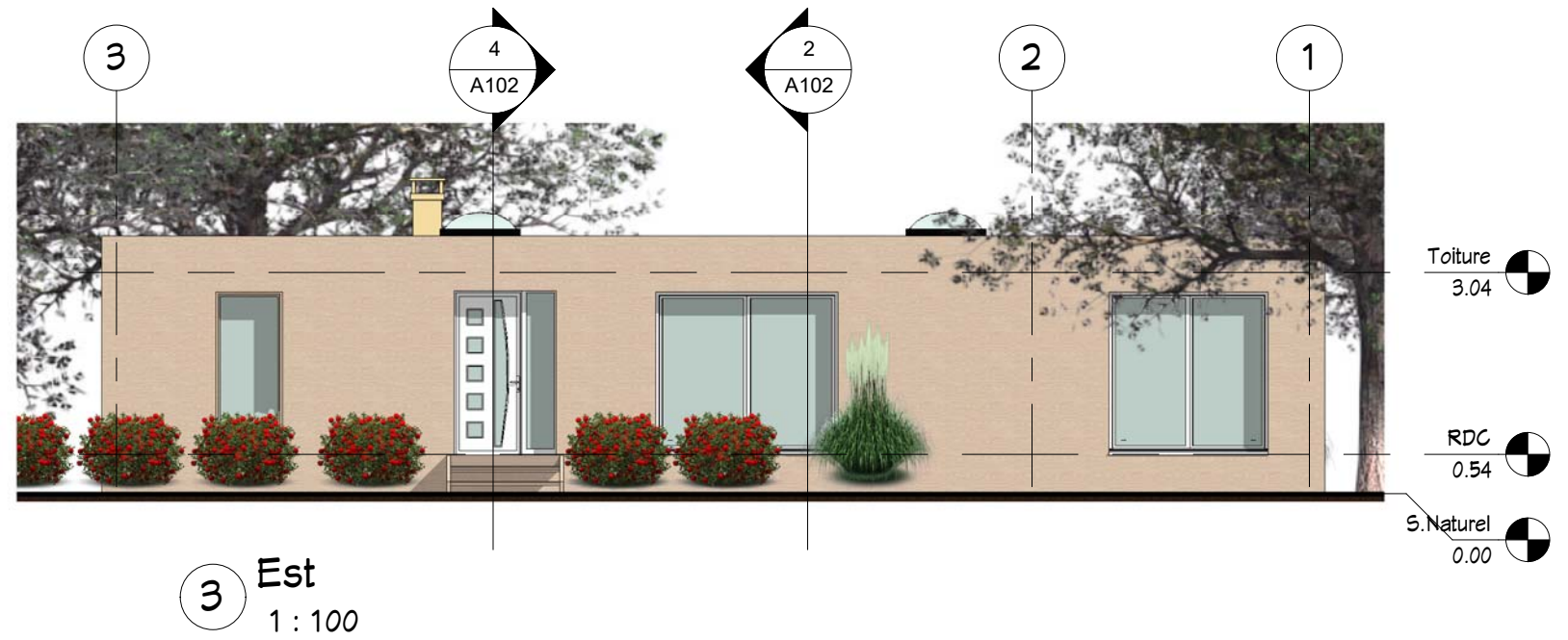
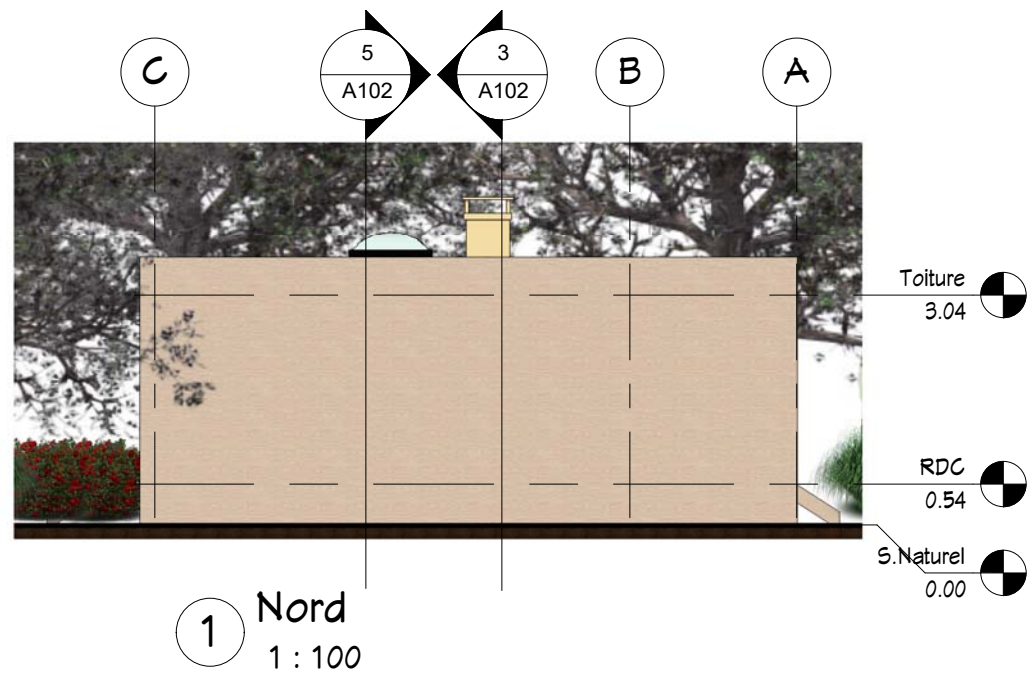

Propriété :
Propriétaire

S. Plancher 95 m²

Ref. BT_19095_D

Date :

Les Façades

A103

Echelle : 1 : 100

cReal²
@ Consultant

61, Rue du Val André
78560 - Le Port Marly
Tel. +33 950 517 137
Fax. +33 955 517 137
www.realcrea.fr
realcrea.fr@gmail.com

18/05/2014 10:42:44 D:\Crea\11Travaux courants\Ref Maison d5v4.rvt Ce document n'est pas un plan d'exécution. Il ne peut pas être utilisé pour la réalisation des ouvrages. Tous les ouvrages devront faire l'objet d'une étude technique et l'implantation être réalisée par un géomètre expert.

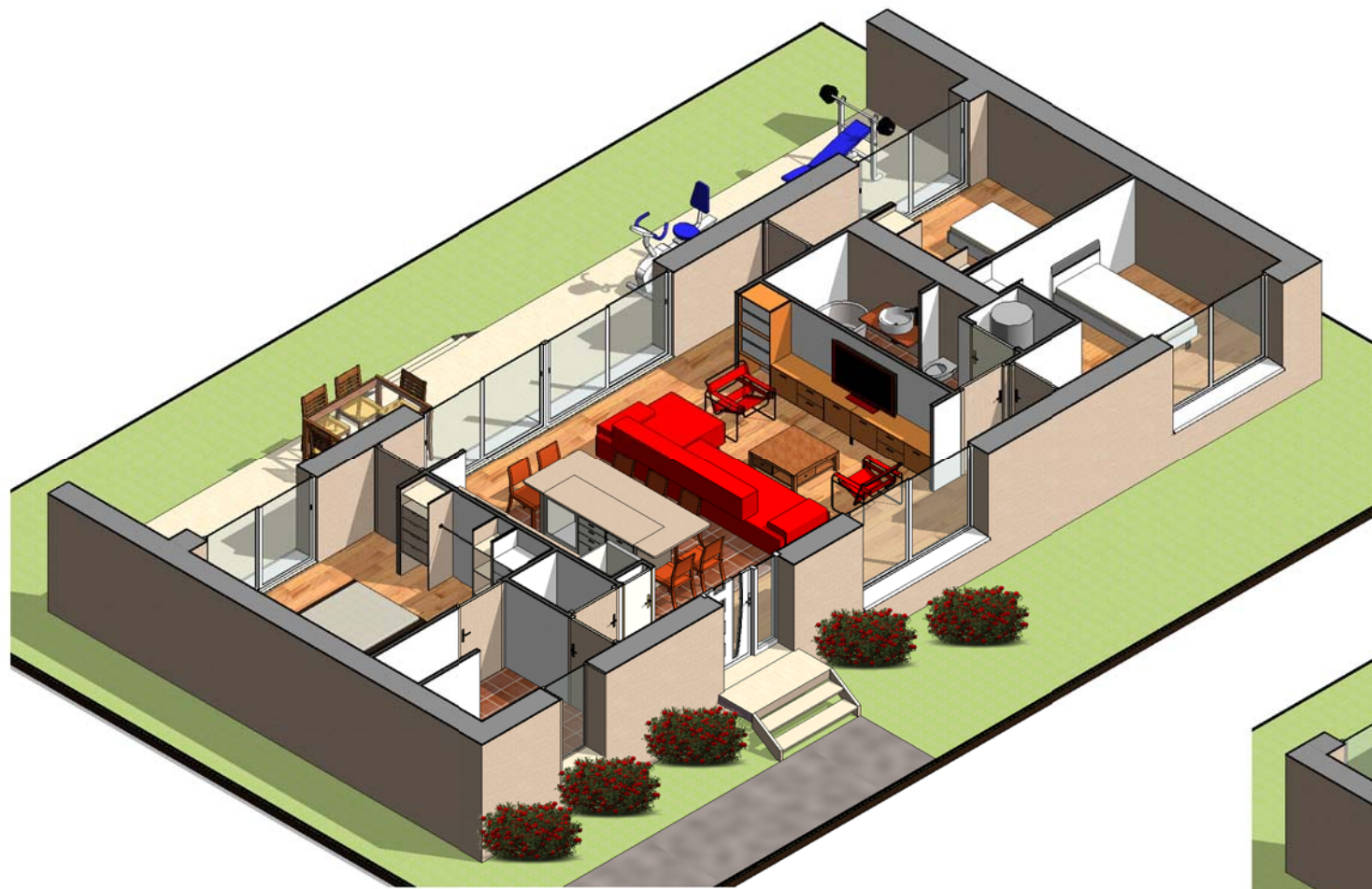

1 Visuel 3



2 Visuel 5

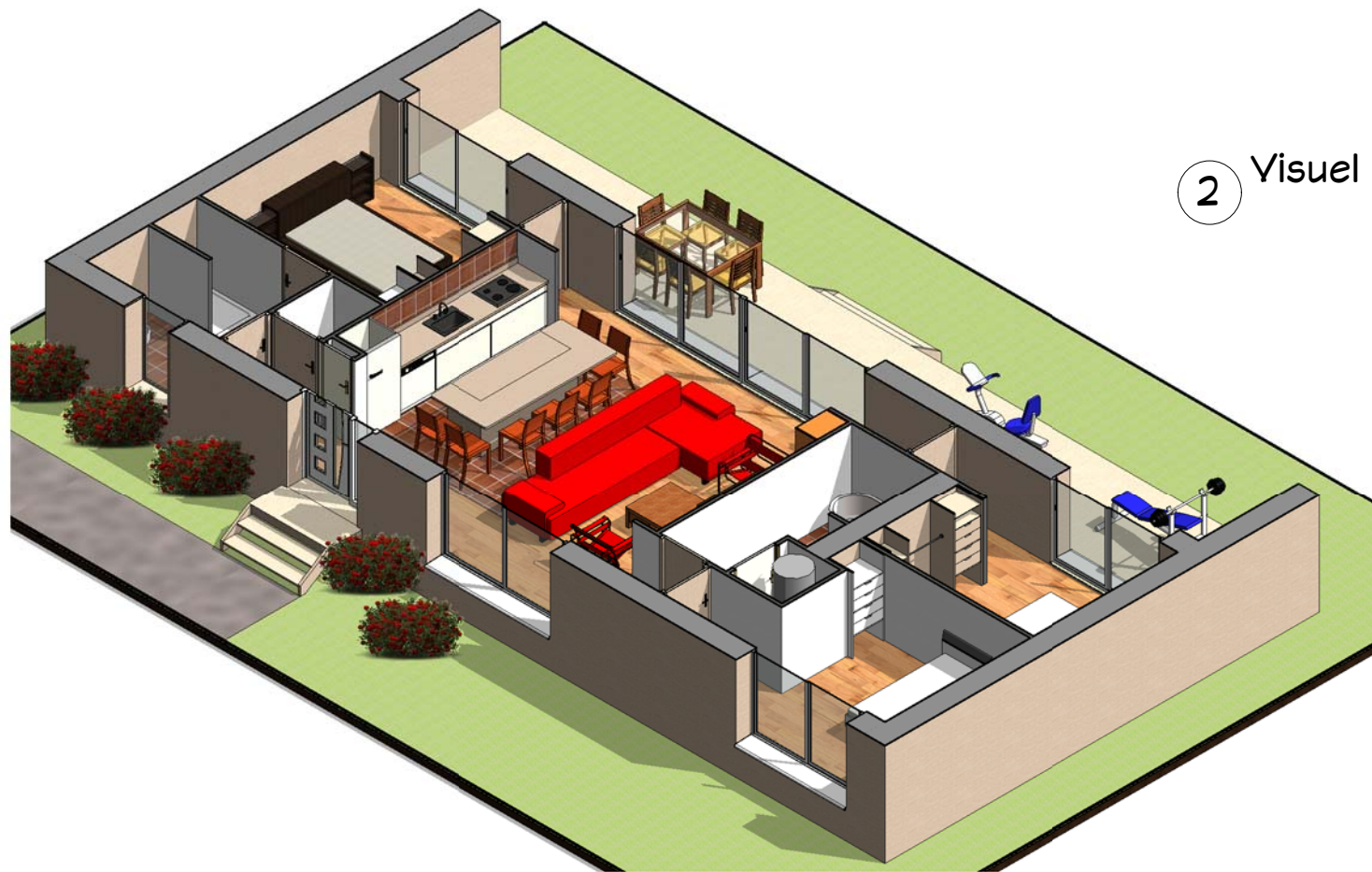

3 Visuel 4

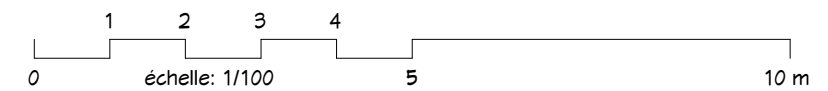

Propriété : Propriétaire	
S. Plancher 95 m ² Ref. BT_19095_D	
Date :	
Index	
Visuels 3, 4 & 5	
Ref. 0001	Dessiné par: Vérificateur
Auteur	Vérifié par: Vérificateur
Ce document n'est pas un plan d'exécution. Il ne peut pas être utilisé pour la réalisation des ouvrages. Tous les ouvrages devront faire l'objet d'une étude technique et l'implantation être réalisée par un géomètre expert.	
A104	
Echelle :	
61, Rue du Val André 78560 - Le Port Marly Tel. +33 950 517 137 Fax. +33 955 517 137 www.realcrea.fr realcrea.fr@gmail.com	
13/05/2014 10:42:48 D:\Crea\11\Travaux courants\Ref Maison 45m2.rvt	



Visuel 6



Visuel 8



Visuel 7



Visuel 9

Propriété : Propriétaire	
S. Plancher 95 m ² Ref: BT_19095_D	
Date :	
Index	
Visuels 6, 7, 8 & 9	
Ref: 0001	Dessiné par: Vérificateur
Auteur: Ce document n'est pas un plan d'exécution. Il ne peut pas être utilisé pour la réalisation des ouvrages. Tous les ouvrages devront faire l'objet d'une étude technique et l'implantation être réalisée par un géomètre expert.	
A105	
Echelle :	
	
61, Rue du Val André 78560 - Le Port Marly Tel. +33 950 517 137 Fax. +33 955 517 137 www.realcrea.fr realcrea.fr@gmail.com	
13/05/2014 10:42:48 D:\Crea-1\Travaux courants\Ref Maison 45m4.txt	